



# RELATÓRIO DA MISSÃO

Missão Portuguesa aos XXIV Jogos Olímpicos de Inverno - Pequim 2022

FEVEREIRO 2022

# XXIV JOGOS OLÍMPICOS DE INVERNO PEQUIM 2022

## RELATÓRIO DA MISSÃO

### INTRODUÇÃO

Foi, com a comemoração do início do ano novo Chinês, que fomos recebidos em Pequim para o início dos JOI - Jogos Olímpicos de Inverno 2022 que, pela primeira vez na história, repetia a mesma cidade, palco dos Jogos Olímpicos de Verão em 2008.

A receção e toda a missão ficou marcada pelas imensas condicionantes que o comité organizador impôs às comitivas, fruto da pandemia, que se vieram a revelar essenciais para o “normal” funcionamento de um evento deste tipo que contou com quase 3.000 atletas de todo o mundo.

### A MISSÃO

A missão Portuguesa enquadrada pelo Comité Olímpico de Portugal e com apoio do Instituto Português de Desporto e Juventude começou a construir-se há 2 anos atrás com a definição dos atletas que iriam, durante esse período, lutar por uma vaga nos JOI. Como resultado desse trabalho, 7 atletas conseguiram atingir os mínimos olímpicos, mas só 3 deles conseguiram realmente estar presentes nos JOI devido às limitações de quotas por países e modalidades, Vanina Guerillot, José Cabeça e Ricardo Brancal.

Sendo o caminho das modalidades de inverno em Portugal ainda com muito por percorrer, os objectivos fixados antes da partida eram claros – melhorar os resultados conseguidos nas últimas edições dos JOI. Foi assim que partimos com a Vanina, o José e o Ricardo em busca do seu sonho Olímpico.



## ALDEIA OLÍMPICA/INSTALAÇÕES



## CERIMÓNIA DE ABERTURA



## MEDIDAS DE SEGURANÇA COVID-19

Foram muitas as medidas de segurança e começaram mesmo antes da partida para a China com a obrigatoriedade de registo numa plataforma, “My2022” onde, diariamente, todos os elementos da missão foram respondendo a questionários médicos indicando temperatura e eventuais sintomas.

A partir do momento em que aterrámos em Pequim, testes covid diários e muitas restrições de movimentação de todos os elementos das missões.

De destacar o papel do CLO – oficial de ligação Covid que foi assegurando todos os procedimentos necessários para que a missão Portuguesa não tivesse registado problemas de maior mesmo apesar de 2 testes PCR inconclusivos da atleta Vanina Guerillot que se vieram a confirmar negativos após a reanálise.

## TREINOS

Na preparação dos atletas para os dias de competição importa relevar o papel dos treinadores que garantiram que toda a preparação dos nossos atletas corresse de forma irrepreensível.

As zonas de treinos e respetivos horários permitiram que não houvesse grandes ajuntamentos e que os contactos com as diferentes condições de neve que, recorde, era neve produzida e não neve natural, fossem efetuados de forma muito bem coordenada.



# COMPETIÇÕES

## ESQUI ALPINO

As competições de Esqui Alpino decorreram nas pistas de Yanqing Alpine Center. Estas pistas de dificuldade elevada, tiveram até dia 13 de Fevereiro, exclusivamente neve produzida.

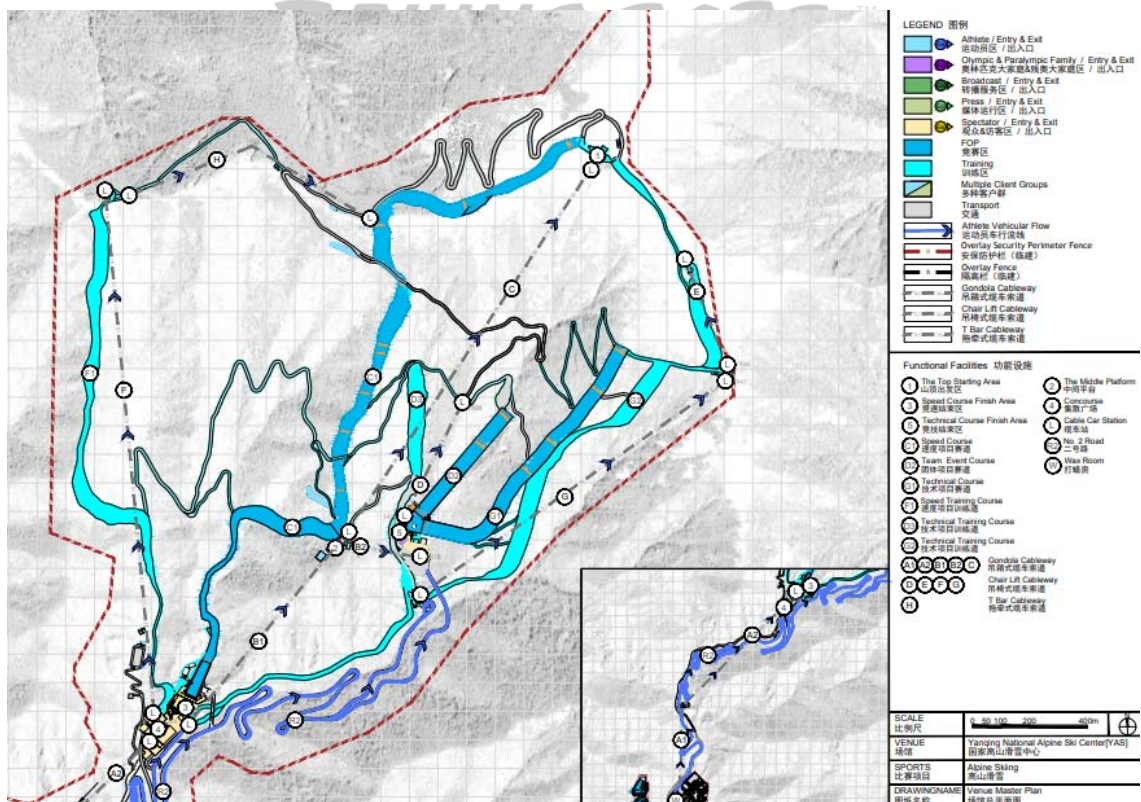

## SLALOM GIGANTE FEMININO

A competição de Slalom decorreu no dia 07 de Fevereiro de 2022 no Estádio de Slalom Gigante de Yanqing Alpine Center. Esta competição decorreu sob boas condições atmosféricas, com muito frio e neve produzida bastante dura.

### Dados Técnicos:

Altitude da Saída: 1925m Altitude da Chegada: 1501m

Desnível: 424m Código de Homologação: 13888/12/20

Número de Portas: 1ª manga – 47 2ª Manga – 46

Número total de atletas participantes – 82

Número total de países participantes - 49

Nº do Dorsal da Atleta Vanina Guerillot – 65

### Resultados:

A esquiadora Vanina Guerillot, terminou a competição de Slalom Gigante na 43ª Posição entre 82 atletas.

Rank	Bib	FIS code	Athlete	Year	Nation	Run 1	Run 2	Tot. Time	Diff. Time	FIS Points
38	67	960752	SALEHUDDIN Aruwin	2004	 MAS	1:06.13	1:06.15	2:12.28	+16.59	144.83
39	64	695130	SHEPILENKO Anastasiia	2000	 UKR	1:05.95	1:06.38	2:12.33	+16.64	145.27
40	70	125038	KONG Fanying	1996	 CHN	1:08.25	1:07.17	2:15.42	+19.73	172.25
41	59	945000	CLERC Mialitiana	2001	 MAD	1:08.71	1:07.31	2:16.02	+20.33	177.49
42	69	115254	ARAMBURO Emilia	2002	 CHI	1:07.71	1:08.61	2:16.32	+20.63	180.10
43	65	595020	GUERILLOT Vanina	2002	 POR	1:10.59	1:06.33	2:16.92	+21.23	185.34
44	71	125039	NI Yueming	1995	 CHN	1:08.75	1:08.31	2:17.06	+21.37	186.56
45	76	465118	CONSTANTIN Maria Ioana	2001	 ROU	1:08.25	1:10.25	2:18.50	+22.81	199.14
46	79	955000	OETTL REYES Ornella	1991	 PER	1:12.52	1:11.53	2:24.05	+28.36	247.59



## SLALOM GIGANTE MASCULINO

A competição de Slalom Gigante decorreu no dia 13 de Fevereiro de 2022 no Estádio de Slalom Gigante de Yanqing Alpine Center. Esta competição decorreu sob más condições atmosféricas, com fraca visibilidade, muito frio e más condições de neve (neve produzida dura e neve natural que caia no momento da competição).

### Dados Técnicos:

Altitude da Saída: 1925m Altitude da Chegada: 1501m

Desnível: 424m Código de Homologação: 13888/12/20

Número de Portas: 1ª manga – 49 2ª Manga – 47

Número total de atletas participantes – 89

Número total de países participantes - 62

Nº do Dorsal do Atleta Ricardo Brancal – 67

BEIJING 2022™

### Resultados:

O esquiador Ricardo Brancal, terminou a competição de Slalom Gigante na 37ª Posição entre 89 atletas.

Rank	Bib	FIS code	Athlete	Year	Nation	Run 1	Run 2	Tot. Time	Diff. Time	FIS Points
35	77	540026	DICKSON SOMMERS Rodolfo Roberto	1997	 MEX	1:17.32	1:17.27	2:34.59	+25.24	197.08
36	87	120057	ZHANG Yangming	1994	 CHN	1:15.66	1:19.51	2:35.17	+25.82	201.61
37	67	590038	BRANCAL Ricardo	1996	 POR	1:16.83	1:20.57	2:37.40	+28.05	219.02
38	74	6292024	ZANON Nicola	1996	 THA	1:17.53	1:20.83	2:38.36	+29.01	226.52
39	88	959600	ABEDA Shannon	1996	 ERI	1:17.95	1:22.50	2:40.45	+31.10	242.84
40	89	140019	FLAHERTY William C.	2004	 PUR	1:20.16	1:21.26	2:41.42	+32.07	250.41
41	69	310438	SALIHovic Eldar	1999	 MNE	1:18.84	1:22.70	2:41.54	+32.19	251.35
42	66	160106	KOUYOUMDJIAN Yianno	1997	 CYP	1:20.66	1:21.85	2:42.51	+33.16	258.92
43	75	520192	USTA Berkin	2000	 TUR	1:17.91	1:24.81	2:42.72	+33.37	260.56





## SLALOM FEMININO

A competição de **Slalom** decorreu no dia 13 de Fevereiro de 2022 no Estádio de Slalom Gigante de Yanqing Alpine Center. Esta competição decorreu sob boas condições atmosféricas, com muito frio e neve produzida bastante dura.

### Dados Técnicos:

Altitude da Saída: 1712m Altitude da Chegada: 1501m

Desnível: 211m Código de Homologação: 13889/12/20

Número de Portas: 1ª manga – 65 2ª Manga – 65









Número total de atletas participantes – 88

Número total de países participantes - 51

Nº do Dorsal da Atleta Vanina Guerillot – 64

### Resultados:

A esquiadora Vanina Guerillot, fez DNF na 2ª Manga, não tendo por isso obtido classificação nesta competição. Na 1ª Manga a esquiadora terminou na 46ª posição entre 88 atletas.

Did Not Finish 2nd Run						
81	265053	AHMADI Atefeh	2000		IRI	1:11.88
68	555035	BONDARE Liene	1996		LAT	1:00.45
66	95155	VUKADINOVA Eva	2001		BUL	1:00.71
64	595020	GUERILLOT Vanina	2002		POR	59.45
50	155962	SOMMEROVA Elese	2001		CZE	56.38
31	297601	BRIGNONE Federica	1990		ITA	54.41
20	426100	HOLTMANN Mina Fuerst	1995		NOR	54.19
12	506399	HECTOR Sara	1992		SWE	52.29

## SLALOM MASCULINO

A competição de **Slalom** decorreu no dia 16 de Fevereiro de 2022 no Estádio de Slalom Gigante de Yanqing Alpine Center. Esta competição decorreu sob boas condições atmosféricas, com muito frio e neve com boas condições.

### Dados Técnicos:

Altitude da Saída: 1712m Altitude da Chegada: 1501m

Desnível: 211m Código de Homologação: 13889/12/20

Número de Portas: 1ª manga – 65 2ª Manga – 65

Número total de atletas participantes – 88

Número total de países participantes - 61

Nº do Dorsal do Atleta Ricardo Brancal – 82

### Resultados:

O esquiador Ricardo Brancal, terminou a competição de Slalom Gigante na 39ª Posição entre 88 atletas.

Rank	Bib	FIS code	Athlete	Year	Nation	Run 1	Run 2	ToL. Time	Diff. Time	FIS Points
38	78	340495	ARNOUK Cesar	2000	 LBN	1:07.05	58.37	2:05.42	+21.33	149.59
39	82	590038	BRANCAL Ricardo	1996	 POR	1:06.24	1:00.07	2:06.31	+22.22	155.83
40	68	6292024	ZANON Nicola	1996	 THA	1:05.71	1:02.24	2:07.95	+23.86	167.33
41	86	6191274	NEUMULLER Mathieu	2003	 MAD	1:07.90	1:02.88	2:10.78	+26.69	187.18
42	62	310438	SALIHVIC Eidar	1999	 MNE	1:09.61	1:02.21	2:11.82	+27.73	194.47
43	83	450033	GATTI Matteo	2001	 SMR	1:08.52	1:03.41	2:11.93	+27.84	195.25
44	88	140019	FLAHERTY William C.	2004	 PUR	1:09.86	1:02.57	2:12.43	+28.34	198.75
45	80	960300	GOUTT Yohan Goncalves	1994	 TLS	1:15.48	1:09.19	2:24.67	+40.58	284.59



## ESQUI DE FUNDO

As competições de Esqui de Fundo decorreram no Zhangjiakou National Cross-Country Skiing Centre. À data da competição, o circuito de Cross-Country com 7,5Km de extensão tinha na totalidade do seu traçado neve produzida.

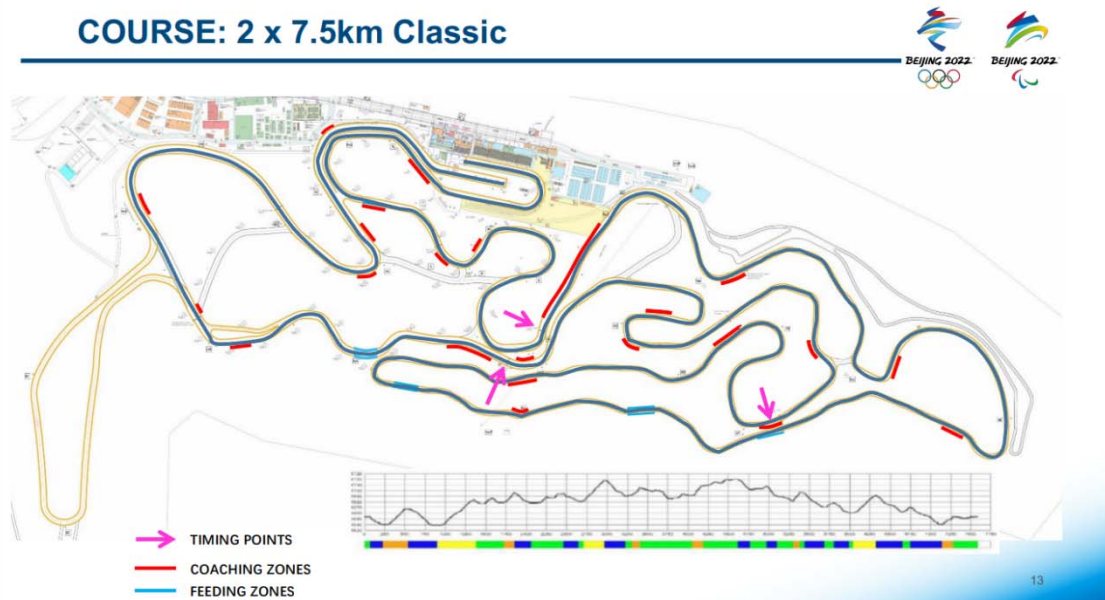

## 15KM CLÁSSICO

A competição de **Esqui de Fundo – 15Km Estilo Clássico** decorreu no dia 11 de Fevereiro de 2022 no Zhangjiakou National Cross-Country Skiing Centre. Esta competição decorreu sob boas condições atmosféricas, com algum frio e neve com boas condições.

### Dados Técnicos:

Extensão do circuito: 7509m N° de voltas: 2

Desnível: 82m Código de Homologação: WC21/52.07/7.5

Número total de atletas participantes – 99

Número total de países participantes - 50

N° do Dorsal do Atleta José Cabeça – 98

## Resultados:

O esquiador José Cabeça, terminou a competição de 15 Km Estilo Clássico na 88ª Posição entre 88 atletas.

Rank	Bib	FIS code	Athlete	Year	Nation	Time	Diff. Time	FIS Points
86	84	3030020	DAL FARRA Franco	2000	ARG	48:35.5	+10:40.7	225.32
87	53	3710044	ERIC Strahinja	2000	BIH	48:38.3	+10:43.5	226.31
88	98	3590013	CABECA Jose	1996	POR	49:12.0	+11:17.2	238.16
89	94	3070002	GRONLUND Timo Juhani	1987	BOL	49:27.0	+11:32.2	243.43
90	83	3080035	SILVA Manex	2002	BRA	50:35.1	+12:40.3	267.38
91	88	3110005	FERNANDEZ Yonathan Jesus	1986	CHI	50:36.6	+12:41.8	267.91
92	91	3340044	TAWK Elie	2002	LBN	51:46.5	+13:51.7	292.49
93	93	3310062	GRBOVIC Aleksandar	2003	MNE	52:44.9	+14:50.1	313.03
94	99	3540009	SOTO MORENO Jonathan	1993	MEX	53:30.0	+15:35.2	328.89
95	97	3640007	QUINTANA Carlos Andres	1985	COL	55:41.9	+17:47.1	375.28

88		98		CABECA Jose		POR														
Cumulative Time	1.80	6:33.4	1:35.2	92	3.00	10:34.2	2:32.0	90	6.30	20:49.7	5:05.4	89	7.50	24:28.8	6:00.8	90	9.30	31:18.9	7:37.5	88
Sector Time		6:33.4	1:35.2	92		4:00.8	56.8	88		10:15.5	2:44.9	90		3:39.1	57.4	92		6:50.1	1:36.7	84
Cumulative Time	10.50	35:34.3	8:36.9	88	13.80	45:40.2	10:38.9	88	15.00	49:12.0	11:17.2	88								
Sector Time		4:15.4	59.6	84		10:05.9	2:11.9	86		3:31.8	44.2	92								





## AGRADECIMENTOS

Em primeiro lugar e com a devida ênfase, o primeiro agradecimento terá que ser aos atletas. Pelo esforço e pela dedicação, mas também pelo altruísmo e pelo contributo para que a Missão decorresse sem nenhum problema.

Aos treinadores que tanto e tão bem fizeram pela melhoria dos resultados dos nossos atletas.

Aos meus colegas de Missão, Pedro Flavio (CLO) e Tiago Rosa (fisioterapeuta) pelo apoio, pelos contributos e pela sempre constante disponibilidade.

Ao Instituto Português de Desporto e Juventude por todo o apoio mensurável, mas, e sobretudo, por todo o apoio institucional que sempre sentimos.

Ao Comité Olímpico de Portugal pela confiança na atribuição, mais uma vez, da responsabilidade de encabeçar uma Missão Olímpica e pelo imprescindível suporte técnico de uma equipa de colaboradores que tanto e tão bem tem feito pelo desporto nacional.



## CONCLUSÃO

Não querendo utilizar a velha máxima futebolística “saímos de cabeça erguida”, mas regressámos realmente muito orgulhosos com os resultados que culminaram na melhor participação de sempre de Portugal em Jogos Olímpicos de Inverno. Se estar presente nuns Jogos Olímpicos é, já de si, uma importante vitória, pois exige um enorme esforço e dedicação de cada atleta, conseguir os resultados atrás referidos é, sem dúvida, um resultado muito positivo.

Estes resultados, para além de verem ratificada uma estratégia iniciada pela Federação de Desportos de Inverno de Portugal há já vários anos, abre uma enorme janela de perspectivas para o futuro, seja nos desportos de neve, seja nos desportos de gelo. Vai ser nestas modalidades, com a construção já efetuada do Estrela Ice Arena, pavilhão de gelo situado na Serra da Estrela e, sobretudo, com a construção, já prevista, do pavilhão de desportos de inverno na zona de Lisboa, que se irá registar um espetável aumento dos praticantes e, assim esperamos, uma maior e mais ambiciosa missão olímpica.

Saldando de forma muito positiva a nossa participação, ambicionamos muito mais e muito melhor para os atletas de inverno e, claro está, para todo o desporto nacional.



O Chefe de Missão

---

Pedro Farromba

## Balancete Centro Custos - Jogos Olimpicos Inverno - Pequim 2022

Valores Acumulados 24 Ago.22

C. Custo	Descrição	Conta	Descrição	Acumulado Período		Saldos	
				Débito	Crédito	Débito	Crédito
DAR009	Jogos Olímpicos Inverno-Pequim 2022	622129	Fotografia	395,34 €	0,00 €	395,34 €	0,00 €
DAR009	Jogos Olímpicos Inverno-Pequim 2022	625132	Despesas de Alimentação	1 002,56 €	0,00 €	1 002,56 €	0,00 €
DAR009	Jogos Olímpicos Inverno-Pequim 2022	625133	Despesas Alojamento	816,00 €	0,00 €	816,00 €	0,00 €
DAR009	Jogos Olímpicos Inverno-Pequim 2022	625134	Despesas Viagens	24 251,51 €	0,00 €	24 251,51 €	0,00 €
DAR009	Jogos Olímpicos Inverno-Pequim 2022	625135	Portagens e Parques	137,49 €	0,00 €	137,49 €	0,00 €
DAR009	Jogos Olímpicos Inverno-Pequim 2022	626315	Seguro-Viagens	571,41 €	0,00 €	571,41 €	0,00 €
DAR009	Jogos Olímpicos Inverno-Pequim 2022	6268092	Material Desportivo	22 653,50 €	0,00 €	22 653,50 €	0,00 €
DAR009	Jogos Olímpicos Inverno-Pequim 2022	6268096	Apoio Médico e Medicamentos	929,61 €	0,00 €	929,61 €	0,00 €
DAR009	Jogos Olímpicos Inverno-Pequim 2022	751113	Jogos Olímpicos de Inverno		42 000,00 €		42 000,00 €
<b>Total C. Custo</b>				<b>50 757,42 €</b>	<b>42 000,00 €</b>	<b>50 757,42 €</b>	<b>42 000,00 €</b>



